0326 KSS 雙扣式珠孔綁線帶 DOUBLE HEAD KNOT TIE

15-TA1338482-PDA 無鹵素 環保

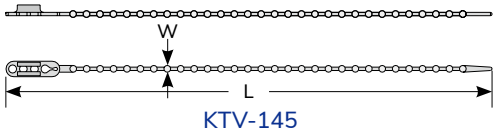

KTV-145

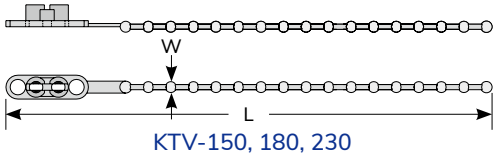

KTV-150, 180, 230

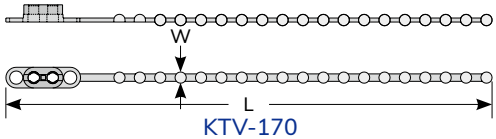

KTV-170

◆ NYLON 66

型 號 Item No.		長 L		寬 W	最大束線徑 Max.Bundle Dia.	包裝 Packing
本色	黑色	mm	inch	mm	mm	
KTV-145	KTV-145BK	145	5 3/4"	2.0	35	100pcs
KTV-150	KTV-150BK	150	6"	3.6	38	
KTV-170	KTV-170BK	167	6 9/16"	3.9	41	
KTV-180	KTV-180BK	180	7"	3.6	46	
KTV-230	KTV-230BK	230	8 15/16"	3.6	62	

材質：UL合格之NYLON 66 ，防火等級 94V-2。
顏色：本色 (另備有黑色)。
用途：一般電源線之綁紮，可再鬆開，重複使用。

◆ PE

型 號 Item No.		長 L		寬 W	最大束線徑 Max.Bundle Dia.	包裝 Packing
本色	黑色	mm	inch	mm	mm	
KTV-145E	KTV-145EBK	145	5 3/4"	2.0	35	100pcs
KTV-150E	KTV-150EBK	150	6"	3.6	38	
KTV-170E	KTV-170EBK	167	6 9/16"	3.9	41	
KTV-180E	KTV-180EBK	180	7"	3.6	46	
KTV-230E	KTV-230EBK	230	8 15/16"	3.6	62	

材質：PE 。
顏色：本色 (另備有黑色)，歡迎洽詢。
用途：一般電源線之綁紮，可再鬆開，重複使用。

0327 KSS 固定式珠孔綁線帶 KNOT TIE

無鹵素 環保

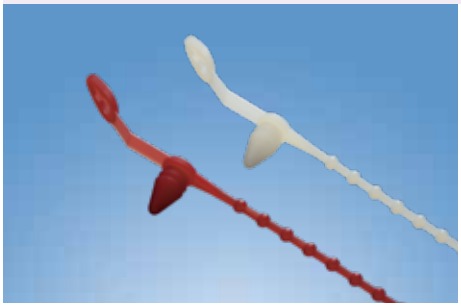

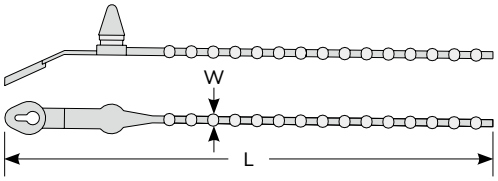

型 號 Item No.		長 L		寬 W	最大束線徑 Max.Bundle Dia.	包裝 Packing
紅色	本色	mm	inch	mm	mm	
STV-130RD7	STV-130	130	5 1/8"	3	35	100pcs

材質：UL合格之NYLON 66，防火等級94V-2。
顏色：紅色 (另備有本色)。
基板：孔徑:6mm，厚度:1.6mm
特點：帶身前端設有插鞘，可固定於基板上，可重複使用。